6月 水無月・林鐘 June

木	1	大安
金	2	赤口
土	3	先勝
日	4	友引 休日営業
月	5	先負
火	6	仏滅
水	7	大安
木	8	赤口
金	9	先勝
土	10	友引
日	11	先負 定休日
月	12	仏滅
火	13	大安
水	14	赤口
木	15	先勝
金	16	友引
土	17	先負 水無月茶会
日	18	仏滅 水無月茶会
月	19	大安
火	20	赤口
水	21	先勝
木	22	友引
金	23	先負
土	24	大安
日	25	赤口 定休日
月	26	先勝
火	27	友引
水	28	先負
木	29	仏滅
金	30	大安

7代
大岡越前守忠相

月刊ギャラリーさん

出会いふれあい 全国茶の湯紀行

第㉕回は 伊勢市御園町 「山田奉行所記念館」です

山田奉行所は、1603年徳川家康が江戸幕府を開くと、その遠国奉行として、長崎、佐渡についで同年11月、勢州度会郡有滝村に開かれた。初代長野内蔵允友長(くらのすけともな)が着任、7代花房志摩守幸次(よしつぐ)の時に度会郡小林村に移された。18代大岡越前守忠相(えちぜんのかみただすけ)は大岡裁きで有名な奉行で、正徳2年（1711年）から4年間の勤務で、「大岡越前」時代劇テレビドラマで有名になった。遠国奉行とは、江戸幕府の職名で、幕府直轄領の要地に関する政務を行なった奉行の総称。平成17年5月に開館、お茶会などにも使用されている。

月刊 いつもの

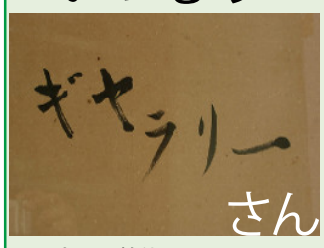

（題字・三輪休和）

92号

2017年6月発行

トオル社長の珍道中

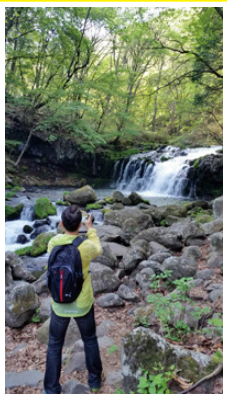

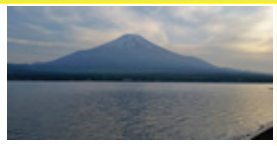

10年前お店にホームステイしていたアレックスがポルトガルから 来日してくれました。
記念に富士五湖から蓼科 乙女滝、大滝へとめぐる2泊3日の旅 、蓼科の「青楓に清流コース 滝めぐり」を皆で満喫してきました。アレックスに念願だった富士山 見せてあげたくて うっすら富士山でしたがよかった(^o^)
富士五湖を廻り ほうとう食べて 富士の風穴で氷柱。風穴は5℃くらいで半袖では寒かったです。

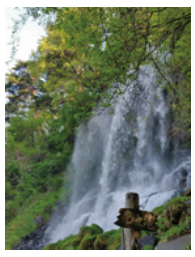

大迫力の乙女滝

またプチ茶会、アレックスも松阪木綿の着物でおはこびのお手伝い。伊勢菓子博にも行きなんと100個に一つの確率の 復刻版赤福が当たり大喜び!包みが昔の包装紙、中身の餡は黒砂糖 。60万人の予想通りの来場者大成功で良かったです。お別れの前日、逸外和尚の横物"和"を見ながら世界平和について話し涙を浮かべていたのが印象的でした

逸外和尚
"和"横物 共箱

6月17.18日水無月茶会・お買得市
皆様のご来店をお待ち申し上げています

6/ 17 SAT 18 SUN

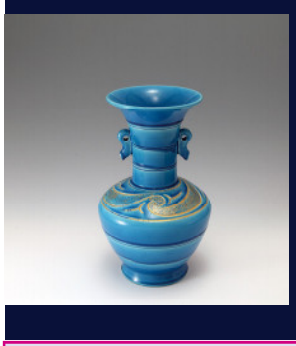

水無月茶会

第25回皐月プチ茶会にはお忙しい中多くの皆様に来喫頂きましてありがとうございました。当日の会記を掲載いたします。

本席	浩明一行 鳥啼山更幽		水指	阿蘭陀写 勝山造
花	ヤグルマソウ		茶器	桐平 鵬雲斎箱
花入	芳隣造 御好津泉筒花入		茶碗	井戸形黄釉 旦入造
香合	ベネチアグラス マリーザ造		茶杓	雪窓 共筒・共箱 若葉
釜	小丸釜 初代與斎造		建水	有節萬古
風炉	信楽 高橋楽斎造		菓子	新樹 清甘堂製

２階展示場
初夏の 茶道具 お買得市
１階店頭
大徳寺派 一行墨蹟頒布会開催中
掘出し市・・・・・・当日のお楽しみ

6月号 お買得商品 唐津焼からつやき・波佐見焼はさみやき13代 武村 利左エ門の特集です ☎ 0598-21-3178

波佐見焼の誕生は、今から400年前、慶長3年（1598年）文禄・慶長の役に参加した大村藩主・大村嘉前が連れ帰った朝鮮の陶工李祐慶 りゆうけい が波佐見町下稗木場窯や村木の畑の原・古皿屋などに階段状連房登窯を築き、やきものづくりを始めたと伝えられています。
利左エ門窯は、豊かな自然に囲まれた波佐見の地で江戸時代中期から藩窯業発展、産地と共に歩んで現在にいたっています。1968年に窯を初代の名から『利左エ門窯』と命名し1991年 波佐見焼発祥の地 稗木場に移転、当代で13代になります。いにしえの伝統を受け継ぎながら、現代の多彩な食生活に合うモダンで温かみのある器を作陶しております。手仕事の技・人の温もりを感じながら時間を重ねることで、器の変化を楽しんでいただけたら幸いです。 http://www.rizaemon.jp/access.html 利左エ門ＨＰ

朝鮮唐津水指
￥98,000→￥75,000

絵唐津沓形茶碗
￥20,000→￥14,000

メダカ平茶碗 青・刷毛目
￥3,000

つゆ草平茶碗 藤袴平茶碗
￥5,800→￥4,000

渕地紋山水汲出 ￥7,000

仁清墨山水汲出し ￥8,000

ゴマ千筋刷毛目汲出
線彫さざんか汲出 ￥6,000

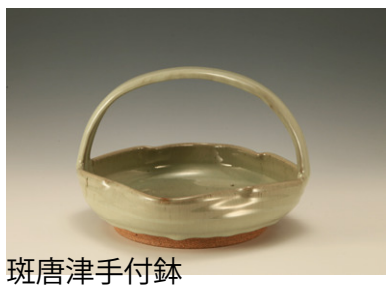

斑唐津手付鉢
￥32,400→￥25,000

笹百合 photo by S,A

・・編集の窓・・

笹百合 ササユリ

日本固有種ユリ科の多年草
名前の由来は、葉の形が笹に似ていることから。 開花時期がほかのユリに比べて早く清楚で薄ピンク色や白色の花を六月から七月に咲かせる
中部地方から九州の山地の林の中などに生育。香りはとても強く部屋に活けると部屋中に充満するほどで、この香りがムカデを呼び寄せるといわれている地域もある

つくばねの さ百合の花の 夜床にも
愛(かな)しけ妹そ 昼も愛しけ
万葉集 巻二十 大舎人部千文

ご案内

当店では、皆様にお抹茶を楽しんで頂けるようお待ちしております。近くにお越しの際は気軽に遊びにいらして下さい
（女性スタッフより）

お客様のご要望に応じて社員が定期的に三重県内にお伺いさせていただいております。何なりとお申し付け下さいませ。

ギャラリー森田ホームページ
gallery morita スタッフぶろぐ
http://ameblo.jp/gallerymorita/
facebook ご覧ください!

■ご不要になりましたお道具などどうぞお売り下さい。

お店の外に姫檜扇が咲きました

月刊「ぎゃらりいさん」編集プロジェクト
茶道具商 ギャラリー森田